Документ подписан простой электронной подписью
Информация о владельце:
ФИО: Бакулина Светлана Юрьевна
Должность: Ректор
Дата подписания: 01.09.2024 13:05:42
Уникальный программный ключ:
69cecd732515521593bcd52ba91fbccab381eef2

Приложение №1

УТВЕРЖДЕНА
приказом СГСПУ
от 26.08.2024 № 01-06-09-204
(с 01.09.2024 г.)
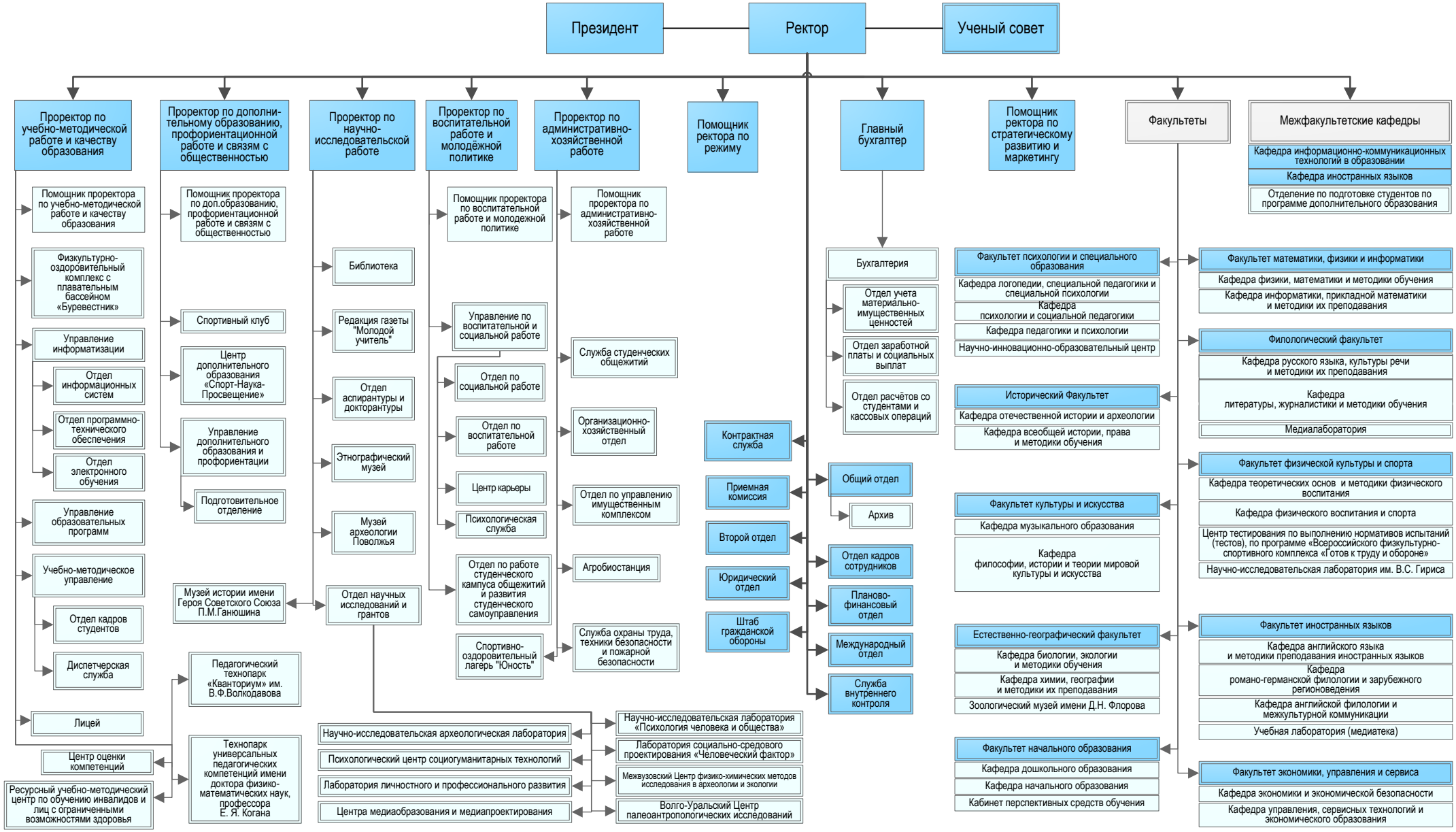
Структура
федерального государственного бюджетного образовательного учреждения высшего образования
«Самарский государственный социально-педагогический университет»